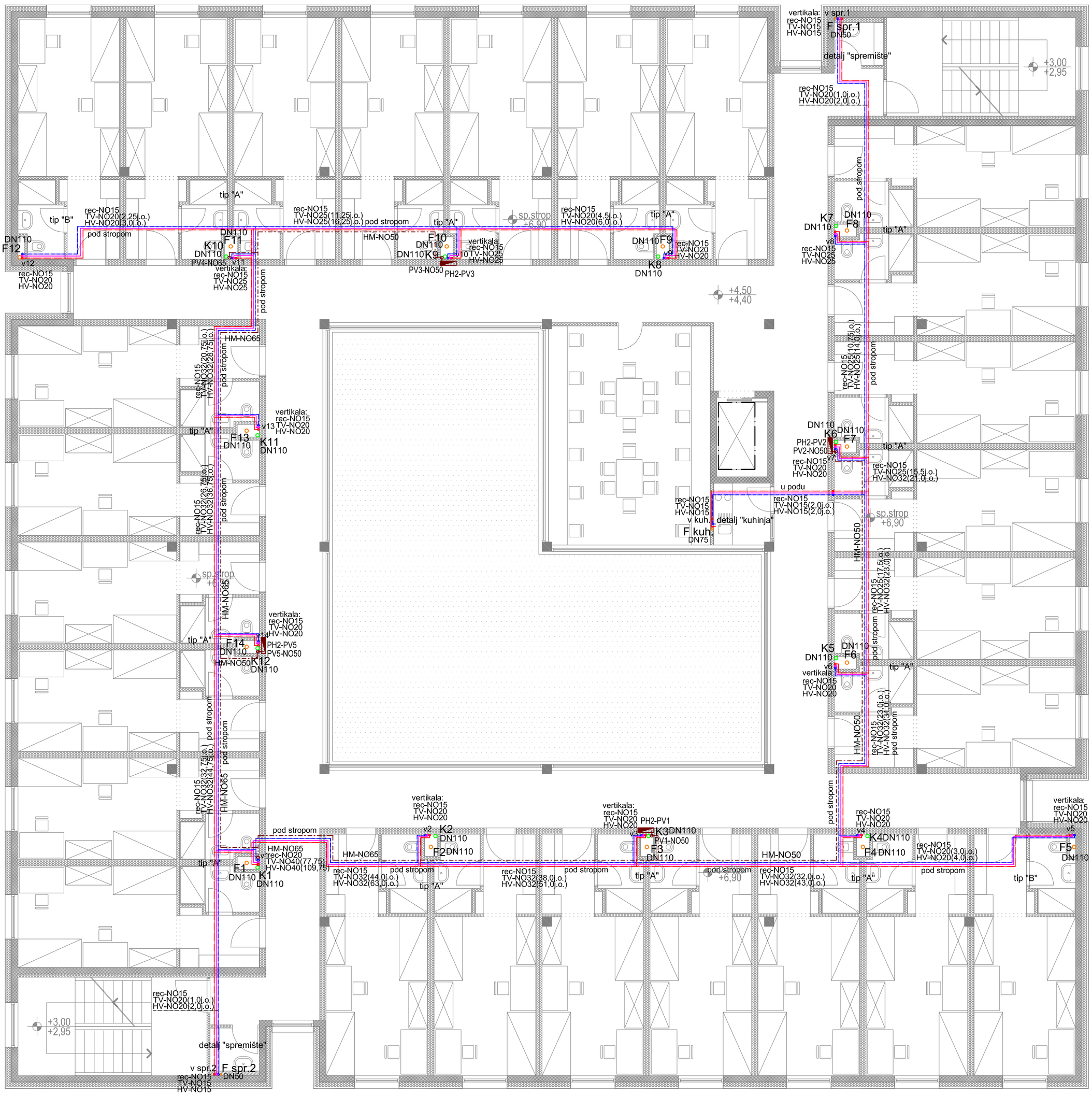

Marit Holten d.o.o.Split **Marit Holten Ltd. Split**		INVESTITOR: SVEUČILIŠTE JURJA DOBRILE U PULI, Zagrebačka 30, Pula
MP: Hrvatska komora inženjera strojarstva Lada Biuk dipl. ing. stroj. Ovlašteni inženjer strojarstva S 628 / 1		PROJEKT: PAVILJON 2, PROJEKT VODOVODA I KANALIZACIJE GRAĐEVINA: SLOŽENA GRAĐEVINA "STUDENTSKI DOM": PAVILJON 2
PROJEKTANT:	Lada Biuk dipl.ing stroj. Lada Biuk	VRSTA PROJEKTA: GLAVNI PROJEKT
SURADNICI:	Ivan Borozan, mag.ing.industr. Ivan Borozan	OZNAKA PROJEKTA: TD: VK-395/17
GLAVNI PROJEKTANT:	Ivan Vulić, dipl. ing. arh.	NAZIV NACRTA: TLOCRT 1. KATA
ZOP:STUDOM PULA	rujan 2017. MAPA D.1.1.	MJERILO: 1:100 BROJ NACRTA: 4.